Je t'en prie, ne tourmente pas Tootsie!

Texte et illustrations de
Margaret Chamberlain

Traduction de Fanny Britt

la courte échelle

JE T'EN PRIE,
ne tourmente
pas Tootsie...

et ne provoque
pas Pookie.

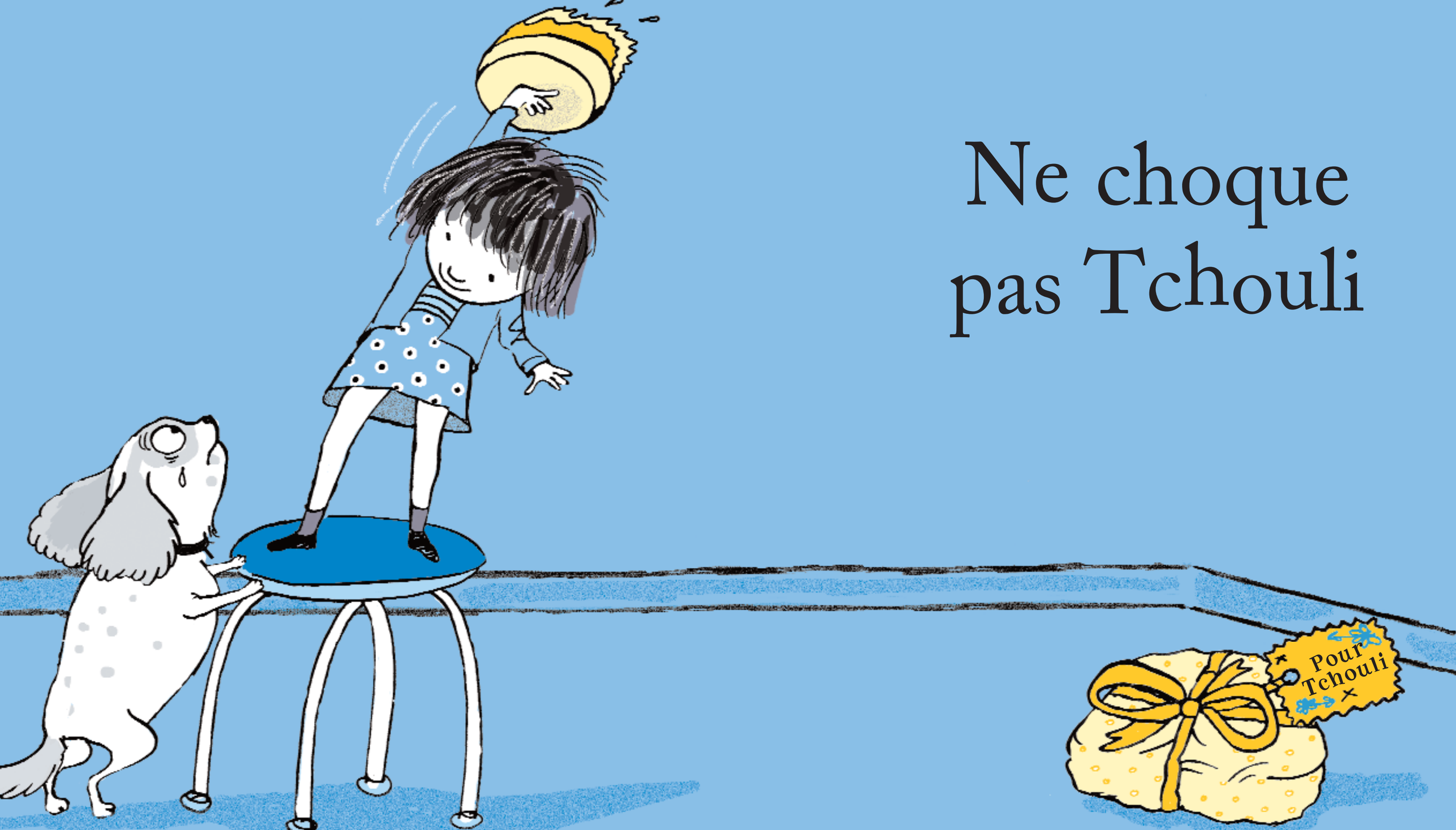

Ne choque pas Tchouli

Et ne dérange
pas Dixie.